

나의 첫 전기SUV

KORANDO
EV

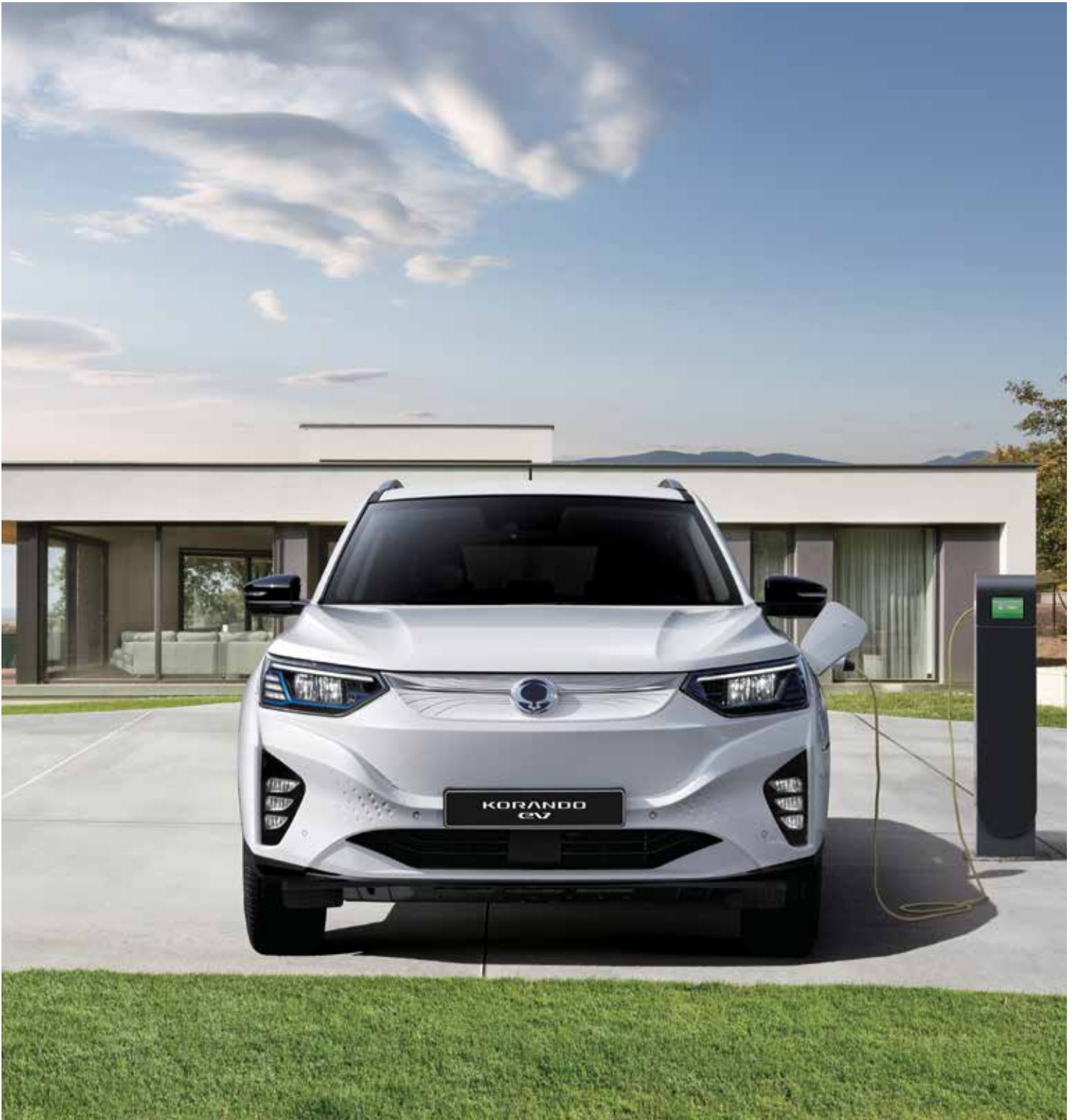

* 상기 이미지의 충전기는 연출된 예로 당사에서 지급되지 않는 충전기임

일렉트릭 라이프 누구나 자유롭게 - KORANDO EV



스마트한 일렉트릭 라이프 | 최첨단 테크놀로지는 기본, 경제적인 혜택까지 누린다.



1. 최첨단 자율주행 보조 시스템(IACC) 2. 스마트 터치 패널(STPM)
3. 커넥티드카 서비스(인포콘)

편리한 스마트 터치 패널과 첨단 자율주행 보조 시스템을 더하여 더 짜릿하게 즐기는 드라이빙 테크놀로지! 국내 EV중 가장 경제적인 전기차로 새롭게 시작하는 사회초년생의 첫 전기SUV가 코란도 EV이어야 하는 이유입니다.

코란도 EV의 경제성

1. 국내 SUV 전기차 중 가장 낮은 가격
3,500만원 (서울시 보조금 기준 적용, 2WD 기준)

2. 연간 운영비 200만원 절감



기술린 연유류비
약 **300만원**



연간 충전비
약 **94만원**



기술린 대비 연료비 저감
약 **68%**

복합연비		연료비(원)		연간 운영비(단위 : 원)		
1.5 터보 가솔린 (17인치)	코란도 EV (18인치)	가솔린 (1ℓ)	전기 (1kWh)	1.5 터보 가솔린	코란도 EV	비용절감
11.5km/ℓ	4.8kWh	1,686	226	2,932,000	942,000	-1,991,000

* 주행거리 20,000km 기준, 리터당 연료비 : 오피넷 2024. 05. 23 공시 기준
* 무공해 통합누리집 전기차 충전 정보 충전 중 비회원이자 최저 금액 기준 (226원)

미래가 눈앞에 펼쳐지는 스타일, 상상이 내앞에 이루어지는 테크놀로지



레버타입 전자식 변속기(SBW) / 12.3인치 디지털 클러스터 / 9인치 인포콘 내비게이션

안전한 일렉트릭 라이프 | 튼튼한 차체강판과 8에어백, EURO NCAP 5Star로 검증된 안전을 누리다.



74%의 고장력 강판과 파사이드 에어백(Far Side Airbag)을 추가한 8에어백, EURO NCAP 5Star(최고등급) 획득, 긴급 제동 보조 AEB로 아이와 함께하는 엄마에게 가장 필요한 SUV, 엄마라면 누구나 코란도 EV가 반가울 수 밖에 없습니다.



신차 안전도 평가기관
EURO NCAP 5스타(최고등급) 획득
(2019 평가 기준)

2

74% 고장력 강판 (첨단/초고장력 강 포함)



1

* 당사 연구소 측정 수치임



3

1. 74% 고장력 강판 & 8에어백 2. 신차 안전도 평가기관 EURO NCAP
3. 긴급 제동 보조(AEB)

상상 이상의 드라이빙 파워, 기대 이상의 드라이빙 감성



국내 최장 10년/100만km
배터리 무상보증 (고전압 배터리)

최대 출력 / 최대 토크

152.2kW(207ps) / 34.6kgf·m

익사이팅한 일렉트릭 라이프 | 편리한 시간대 예약 충전과 최대 넓은 공간으로 즐거움을 누린다.



차량 외부에서 다양한 전자기기를 사용할 수 있는 실외 V2L과 일상생활에 충분히 넓은 트렁크 공간(551ℓ)을 갖춘 코란도 EV는 제 2의 인생을 맞을 시니어에게 가장 좋은 파트너가 될 것입니다.



충전기별
충전 시간

20% ⇒
80%

약 37분
[200kW 충전기]

0 ⇒
100%

약 9시간
[11kW 완속충전기]

0 ⇒
100%

약 30시간
[휴대용 충전기]



DC 콤보 충전 포트

3

1. 충전기별 충전 시간
2. 적재용량 551ℓ (2단 매직 라지저 보드 제거 시) / 최대 1,248ℓ(2열 폴딩 시)
3. 실외 V2L(Vehicle to Load)

* 상온 기준 (고온 및 저온에서는 충전 시간이 다소 길어질 수 있음) * 고전압 배터리 상태와 수명, 충전기 사양, 주변 온도에 따라 충전 시간이 달라질 수 있음

코란도 EV

판매가격	기본품목	선택품목								
E3 세계혜택 전 판매가격 42,430,000 세계혜택 후 판매가격 40,280,000	<ul style="list-style-type: none"> · 파워일렉트릭: 152.2kW 모터, 73.4kwh 리튬인산철 배터리, 레버 타입 전자식 변속시스템, 전동식 파워 스티어링(EPS), 히트펌프 시스템, 배터리 열관리 시스템, 화재제동 시스템, 드라이브 모드 시스템, 전륜 맥퍼슨 스트럿 & 후륜 독립현가 멀티링크 서스펜션, 전륜 벤틸레이티드 디스크 & 후륜 디스크 브레이크 · 외관 사양: LED 주간 주행등, 프로젝트 헤드램프, 18인치 알로이 휠 & 225/60R18 타이어, 벨트라인 크롬 몰딩 이중접합 차음 글래스(윈드실드), 클린실 도어, LED 리어 콤비램프, LED 안개등, 리어 스포일러(LED 후방 보조 제동등), 하이글로시 리어 스키드 플레이트, 블랙 하이글로시 아웃사이드 미러(LED 턴시그널 램프, 오토폴딩, 열선, 전동조절, 퍼들램프), 에어로 블레이드 와이퍼, 폴 안테나, 리어 와이퍼, 유틸리티 루프랙 · 내장 사양: 인조 가죽시트, 선바이저(거울, 램프, 슬라이딩), 평평식 높이 조절장치(운전석), 2열 6:4시트(리클라이닝), 12.3인치 디지털 클러스터, 크롬 인사이드 도어 핸들, 1열 시트 슬라이딩 헤드레스트, Day & Night 룸미러, 가죽커버 스티어링 휠, 선글라스 케이스, 어시스트 그림, 메탈릭 블루 포인팅(스티어링 휠, 대리보드, 카메트), 마이크로 에어컨 필터, 1열 시트 슬라이딩 헤드레스트 · 편의 사양: 운전석 & 동승석 세이프티 파워 윈도우(업 & 다운), 스마트 키 시스템(오토 클로징 기능 포함), 듀얼용 풀오토 에어컨, 전자식 파킹 브레이크(오토 홀드 기능 포함), 원터치 트리플 턴시그널, 열선 스티어링 휠, 오토라이트 컨트롤, 우적감지 와이퍼, 오토 디포그, 패들 쉬프트, 12V 파워 아웃렛(1열/2열), 수동식 틸트 & 텔레스코픽 스티어링 휠, 운전석 & 동승석 히팅시트, 하이패스 시스템(ETCS), ECM 룸미러, 크루즈 컨트롤, 1열 슬라이딩 센터콘솔 암레스트 · 안전 사양: 긴급 제동 보조(AEB),전방 충돌 경고(FCW), 차선 이탈 경고(LDW), 차선 유지 보조(LKA), 부주의 운전 경고(DAW), 안전 거리 경고(SDW), 앞차 출발 경고(FVSW), 중앙 차선 유지 보조(CLKA), 스마트 하이빔(SHB), 6에어백(운전석, 동승석, 1열 사이드, 커튼), 타이어 공기압 경보 시스템(TPMS), 후방 주차 보조 경고, ESP(가변형 HDC, BAS, ARP, HSA, ESS, 트레일러 스웨이 컨트롤), 1열 시트벨트 듀얼 프리텐셔너 & 로드리미터, 2열 시트벨트 프리텐셔너 & 로드리미터, 2열 센터 3점식 시트벨트, 가상 엔진 사운드를(VESS), 이동식 비상 삼각대, 도난 경보 장치, 유아용 시트 고정장치(ISOFIX), 시트벨트 리마인더(전좌석), 스피드센싱 오토 도어록(이머전시연락 포함), 파킹브레이크 워닝 시그널 · 멀티미디어: 8인치 스마트 미러링 패키지 	* ()는 세계 혜택 후 금액 <table border="1"> <thead> <tr> <th colspan="2">전트림 공통 선택품목</th> </tr> </thead> <tbody> <tr> <td>세이프티 선루프</td> <td>520,000(490,000)</td> </tr> <tr> <td>후대용 충전 케이블</td> <td>420,000(400,000)</td> </tr> <tr> <td>실외 V2L 커넥터</td> <td>150,000(140,000)</td> </tr> </tbody> </table> <ul style="list-style-type: none"> · 딥 컨트롤 패키지 870,000(830,000) · 드라이빙 콤포트 패키지 I 720,000(680,000) · 9인치 인포콘 내비게이션 패키지 1,010,000(960,000) 	전트림 공통 선택품목		세이프티 선루프	520,000(490,000)	후대용 충전 케이블	420,000(400,000)	실외 V2L 커넥터	150,000(140,000)
	전트림 공통 선택품목									
세이프티 선루프	520,000(490,000)									
후대용 충전 케이블	420,000(400,000)									
실외 V2L 커넥터	150,000(140,000)									
	<ul style="list-style-type: none"> · 국내최장 보증기간 · 고전압 배터리 10년/100만km 									

E5 세계혜택 전 판매가격 47,860,000 세계혜택 후 판매가격 45,440,000	<ul style="list-style-type: none"> · 외관 사양: Full LED 헤드램프(상향등, 하향등, 턴시그널 램프) · 내장 사양: 인피니티 무드램프, 2단 매직 라기지 보드, 2열 센터 암레스트 & 컵홀더 · 편의 사양: 인텔리전트 어댑티브 크루즈 컨트롤(IACC), 운전석 8way 전동시트 & 전동식 4way 럼버서포트, 2열 히팅시트, 운전석 & 동승석 통풍시트, 220V 인버터, 휴대폰 무선충전기(15W), 스마트 터치 패널(STPM) · 안전 사양: 후측방 경고(BSW), 차선 변경 경고(LCW), 후측방 접근 경고(RCTW), 후측방 접근 충돌 보조(RCTA), 안전 하차 경고(SEW), 전방 주차 보조 경고, 파사이드 에어백, 운전석 무릎 에어백, 안전 속도 제어 · 멀티미디어: 9인치 인포콘 내비게이션 패키지 	<ul style="list-style-type: none"> · 천연 가죽시트 패키지 630,000(600,000) · 스마트 파워 테일게이트 720,000(680,000)
---	---	---

선택품목	가격	설명
딥 컨트롤 패키지	870,000 (830,000)	인텔리전트 어댑티브 크루즈 컨트롤 (IACC : 정차 및 재출발, 선행차량 추종 제어(차선 대신 앞차를 인식하여 주행 및 제어)), 후측방 경고(BSW), 차선변경 경고(LCW), 후측방 접근 경고(RCTW), 후측방 접근 충돌 보조(RCTA), 안전 하차 경고(SEW)
드라이빙 콤포트 패키지 I	720,000 (680,000)	운전석 8way 전동시트, 4way 럼버서포트, 2열 센터 암레스트 & 컵홀더, 2열 히팅시트, 운전석 & 동승석 통풍시트
천연 가죽시트 패키지	630,000 (600,000)	천연 가죽시트(블랙) + 동승석 8way 전동시트
9인치 인포콘 내비게이션 패키지	1,010,000 (960,000)	9인치 터치 스크린 내비게이션, 양방향 폴 미러링(안드로이드 운영체제 기반 적용), 안드로이드 오토, 애플 카플레이, 라디오 주파수 자동변경 기능, 음성인식 기능, 실시간 라디오 음원저장, 후방 카메라, AM/FM 라디오, 음성 메모, USB 단자, TPEG, 지상파 HD DMB, 화면 5:5 분할기능, 안전제일 서비스(에어백 전개 알림), 울인원 서비스(차량 원격 제어 등), 프리미엄 서비스(지니 뮤직, 팟캐스트 등)
8인치 스마트 미러링 패키지		8인치 터치스크린, 양방향 폴미러링(안드로이드 운영체제 기반 적용), 안드로이드 오토, 애플 카플레이, 라디오 주파수 자동변경 기능, 음성인식 기능, 실시간 라디오 음원저장, 후방 카메라, AM/FM 라디오, USB 단자

* 룸미러 하이패스가 장착된 차량 구매 시 하이패스 전용 카드를 구입 후 올바르게 삽입하여 이용하십시오 - 선불카드(ex 한국도로공사 등), 후불카드(신용카드사 발급 문외)
 * 휴대폰 무선충전기 : 삼성 정품 스마트폰 커버(LED VIEW COVER)는 원활한 충전을 위해 분리 후 사용을 권장해드립니다.
 * 커스터마이징 품목은 취급 설명서 내 커스터마이징 품목 보증서에 따라 보증 적용됩니다.
 * 천연 가죽 시트는 부분적으로 인조가죽 포함
 * 자동요금 징수 시스템(ETCS)은 장애인 및 통행료 자동 할인 기능 없음
 * HD DMB는 320x240(표준화질) 및 1,280x720(고화질) 해상도를 지원하는 사양으로 전파 수신 환경에 따라 일부지역에서 시청이 원활하지 않을 수 있으며, DMB 방송 정책과 지상파 DMB 사업자의 방송 송출 방식 변경에 따라 지상파 DMB 수신이 불가할 수 있음
 * 전품목 부가세 포함 가격입니다.

INTERIOR COLOR



블루 포인트 블랙 인테리어(그레이 헤드라이닝)

EXTERIOR COLORS



라메 그레이지 EBL



그랜드 화이트 WAA



아이언 메탈 ADE



만디 블루 BAS



스페이스 블랙 LAK

WHEEL



18인치 다이아몬드 커팅 휠(225/60R18 타이어)

정부공인 표준연비

모델명	연료	축전지 정격전압(V) / 용량(Ah)	공차중량(kg)	정부공인 에너지 소비효율(km/kWh)			1회 충전거리(km)		
				도심주행	고속도로	복합	도심주행	고속도로	복합
코란도 EV	전기	390/188	1,905	5.2	4.3	4.8	433	360	401

CUSTOMIZING

[단위:원]

사이드 스텝	290,000	스포츠 페달	39,000
테일게이트 LED램프	110,000	에어컨 습기 건조기 (블로우 매니저)	150,000
디지털 키	300,000	아이나비 블랙박스(16GB)	210,000

구입문의

* 상기 품목은 취급 설명서 내 커스터마이징 품목 보증서에 따라 보증 적용됩니다. * 테일게이트 LED 램프 : 사이즈 208×77×37mm, 트렁크 Open상태에서 터치 스위치로 On/Off 작동, LG이노텍 고휘도 LED 칩 24개, 밝기 600루멘, 트렁크에 보관된 짐을 찾거나 캠핑 등 아웃도어 활동 시 유용 * 에어컨 습기 건조기 : 시동 OFF 시 자동으로 블로우 모터 작동을 통한 에어컨 습기 제거로 곰팡이 서식 및 냄새 감소에 도움을 줍니다. * 디지털 키 : 스마트폰 앱을 활용한 스마트 키의 모든기능 제공/발렛키포함음식점등에서 발렛파킹을 맡길때 사용하는 보조키 * 아이나비 블랙박스(16GB) : 전후방 FHD/HD, CMOS센서, 나이트비전 적용, GPS별도구매 시(ADAS 지원 : 전방 추돌, 차선 이탈, 앞차 출발, 안전 운행 도우미), 아이나비 커넥티드 별도구매 시(커넥티드 스탠다드 통신형 서비스지원), 최대 64GB 확장가능

* 본 전단의 내용은 예고없이 변경/취소될 수 있습니다. * 자세한 내용은 홈페이지(www.kg-mobility.com) 및 가까운 전시장에 문의 바랍니다.